"I am the way and the truth and the life. No one comes to the Father except through Me. If you know Me, then you will also know My Father. From now on you do know Him and have seen Him."
John 14:6-7

"Yo soy el Camino, la Verdad y la Vida. Nadie va al Padre sino por Mí. Si Me conocen a Mí, también conocerán al Padre.
Pero ya lo conocen y lo han visto."
Juan 14:6-7

SAINT FRANCIS DE SALES PARISH

195 West 13th Street . Holland, MI 49423
(616) 392-6700 - www.stfrancisholland.org

Dear Parishioners:
Last week Louise Wall announced to the parish staff and me that she will be retiring this month as coordinator of children's programs for our Family and Adult Faith Formation ministry. She has faithfully served our parish for the past 19 years. Hundreds if not thousands of children and their families have been served by her compassionate and faith filled ministry. We will miss Louise a lot.
Thankfully, like Sister Pat and Marilyn, retirement does not mean that Louise is going anywhere. She will continue to be a loving presence in our parish and community.
What is truly incredible is that Louise, together with Sister Pat and Marilyn, have served a total of 68 years in our parish. This kind of dedication and constancy in parish ministry is extraordinary. What an incredible blessing for our parish as we celebrate, live and pass on our Catholic faith. For me personally, I have been blessed by these three collaborators and friends in ministry. They have been a solid foundation and an incredible support for me in my 14 years serving at St. Francis, especially the last 11 as Pastor.
Please join me and your fellow parishioners in showing our appreciation to them and for all they've done for us. This will take place on the weekend of May 31 and June 1.
Fr. Charlie, Pastor.

Queridos Feligreses:
La semana pasada Louise Wall le anuncio al personal de la parroquia y a mí que se jubilará este mes después de haber trabajado como Coordinadora de los Programas para Niños en el Ministerio de Formación de Fe. Ella ha servido fielmente a nuestra parroquia por 19 años. Cientos o quizás miles de niños y sus familias han sido servidos por ella en su ministerio tan compasivo y lleno de fe. Vamos a extrañar mucho a Louise.
Afortunadamente, al igual que la Hermana Patricia y Marilyn Torborg, el jubilarse no significa que Louise se está yendo a algún otro lado. Ella continuará siendo una presencia amorosa en nuestra parroquia y en nuestra comunidad.
Lo que es verdaderamente increíble es que Louise, junto con la Hermana Patricia y Marilyn, han servido a nuestra parroquia por un total de 68 años. Este tipo de dedicación y constancia sirviendo en un ministerio parroquial es realmente extraordinario. Que bendición tan increíble para nuestra parroquia cuando celebramos, vivimos y pasamos nuestra fe Católica. Para mí en lo personal, sé que he sido bendecido con estas tres colaboradoras y amigas en el ministerio. Ellas han sido una base solida y un apoyo increíble para mí en mis 14 años de servir a San Francisco de Sales, especialmente en los últimos 11 años que he servido como Párroco.
Únase a mí por favor y a sus compañeros feligreses mostrando nuestro aprecio por ellas y por todo lo que han hecho por nosotros. Celebraremos su servicio a la parroquia el fin de semana del 31 de Mayo y el 1 de Junio.
Padre Charlie, Párroco

FIFTH SUNDAY OF EASTER

QUINTO DOMINGO DE PASCUA

© 2014 Diocesan Publications, Inc.

Weekend Masses
Saturday 5:00 p.m. (Bi-lingual)
Sunday 8:30 a.m. & 10:30 a.m.
Sunday 12:30 p.m. (Spanish)

Daily Masses
Monday 12:10 p.m.
Tuesday 9:00 a.m.
Wednesday 6:00 p.m.(Spanish)
Thursday 12:10 p.m.

Sacrament of Reconciliation
Confessions Saturday 4:00p.m.
First Fridays Noon to 1:00p.m.

Nursery
Sunday 12:30 Spanish

Phone Numbers

Office:	616-392-6700
St. Vincent:	616-394-0676
Rectory:	616-392-3985
Fax:	616-392-2724

Office Hours
Monday - Thurs
8:30 a.m. to 6:00 p.m.
Friday 8:30 a.m. to 5 p.m.

What's Happening @ St. Francis

Retirement Reception to be held for 3 retiring staff members at St. Francis de Sales. Sr. Pat Lamb, Director of Outreach and Social Justice, Marilyn Torborg, Director of Faith Formation, and Louise Wall, Elementary Coordinator, have announced their upcoming retirements. A reception will be held in their honor after all Masses on Saturday-Sunday, May 31-June 1.

Habrá una Recepción *para 3 miembros del personal de la parroquia San Francisco de Sales que se están jubilando. La Hermana Pat Lamb, Directora del Ministerio de Apoyo y de Justicia Social, Marilyn Torborg, Directora de Formación de Fe, y Louise Wall, Coordinadora de los Programas de Formación de Fe para Niños han anunciado su jubilación. Se tendrá una recepción en su honor después de todas las Misas del Sábado y Domingo, en Mayo 31-Junio 1.*

SAVE THE DATE: Let's Go to Bat for Kids. June 26, 6:30 p.m., 5/3 Ballpark. More details to come!
APARTE ESTA FECHA*: Juego de softball "Let's Go to Bat for Kids" Junio 26, 6:30 p.m., Estadio 5/3 en Grand Rapids, MI. Después tendremos mas información disponible.*

Llegan los días bonitos y después de misa se antoja algo refrescante. El grupo de eventos empezará a vender sus ricas frutas y otros antojitos. Para hacer estos eventos posibles se necesitan muchos voluntarios, si usted está interesado en ayudar como voluntario llame al señor Manuel Torres al 956-209-3905. Todos los fondos recaudados son destinados para nuestra parroquia. Gracias.

Mass Intentions
Peticiones de Misa

Sunday/Domingo, May 18, 2014
8:30 am † Federico Cruz Villalpando—*family*
10:30 am † Luc Huynh—*the Huynh family*
12:30 pm † Gilberto Campos— *wife, Santa and family*

Monday/Lunes, May 19, 2014
12:10 pm † Lois Weiss—*Fickel family*

Tuesday/Martes, May 20, 2014
9:00 am Our Parish Family

Wednesday/Miércoles, May 21, 2014
6:00 pm † Ramiro Villareal—*Emma*

Thursday/Jueves, May 22, 2014
12:10 pm Our Parish Family

Saturday/Sábado, May 24, 2014
5:00 pm † Peace—*the Le family*

Sunday/Domingo, May 25, 2014
8:30 am † Gregoria Lira—*Montez family*
10:30 am † David Mott—*Ed & Freda Mott*
12:30 pm † Luis Martin Villegas— *Silvia Villegas*

Find us on facebook.
Visit www.facebook.com/sfdsholland.
Visítenos en facebook
www.facebook.com/sfdsholland.

CURSO EMAÚS

Ven a vivir un recorrido inolvidable en el cual Jesús te explicará las Escrituras y hará arder tu corazón con el fuego de su Palabra como lo hizo con los discípulos de Emaús.

ESCUELA DE EVANGELIZACION SAN ANDRES
ST. FRANCIS DE SALES
HOLLAND, MI

Mayo 30 y 31, Junio 1
Viernes de 6 pm a 9 pm
Sábado de 8 am a 9 pm
Domingo de 8 am y termina con la Misa de las 12:30 pm

REQUISITO: Haber vivido el curso "Nueva Vida"
La cooperación es de $35.- por persona. Incluye alimentos y materiales. No tendremos cuidado de niños.

Para más informes llamar a los teléfonos:
(616) 405-2784, (616) 795-1736, (616) 786-9411

Scripture Readings for the Week

05/19 Acts 14:5-18; Jn 14:21-26
05/20 Acts 14:19-28; Jn 14:27-31a
05/21 Acts 15:1-6; Jn 15:1-8
05/22 Acts 15:7-21; Jn 15:9-11
05/23 Acts 15:22-31; Jn 15:12-17
05/24 Acts 16:1-10; Jn 15:18-21
05/25 Acts 8:5-8, 14-17; 1 Pt 3:15-18; Jn 14:15-21

Lecturas Bíblicas de la Semana

05/19 He 14:5-18; Jn 14:21-26
05/20 He 14:19-28; Jn 14:27-31a
05/21 He 15:1-6; Jn 15:1-8
05/22 He 15:7-21; Jn 15:9-11
05/23 He 15:22-31; Jn 15:12-17
05/24 He 16:1-10; Jn 15:18-21
05/25 He 8:5-8, 14-17; 1 Pe 3:15-18; Jn 14:15-21

Outreach / Fe y Justicia

St. Vincent Center
Centro San Vicente

Center hours:
3 to 8 p.m. Monday and Wednesdays
12 to 4 p.m. on Saturdays.

Horario:
Lunes y Miércoles de 3 a 8 p.m.
Sábados de 12 a 4 p.m.

This week we will appreciate donations of **fruit juices.** Thank you for the plastic bags. Do keep us in mind at any time. Thanks for being so generous St. Francis!

*Esta semana le agradecemos sus donaciones **jugos de frutas**. Gracias por donar bolsas de plástico. ¡Gracias por su apoyo y por ser tan generosos!*

Immigration Legal Services: The Diocese of Grand Rapids Immigration Legal Services program accepts new clients, only after an initial consultation to determine eligibility. If interested call for an appointment @ (616) 551-4746. Information brochures are available in the kiosk in the gathering space.

***Los Servicios Legales de Inmigración** de la Diócesis de Grand Rapids aceptan nuevos clientes después de una consulta inicial para determinar si son elegibles. Si está interesado, llame para hacer una cita al 616-551-4746. También tenemos panfletos con información en el kiosco del atrio.*

Lakeshore Ethnic Diversity Alliance. LEDA is hosting their bi-annual Summit on Race and Inclusion on Wednesday, May 21 at Hope College. For more information or to register call: 616 846-9074 or email: www.ethnicdiversity.org.

***La Alianza para la Diversidad Étnica (LEDA)**, presentará su evento bianual Summit on Race and Inclusion (Cumbre sobre la Raza y la Inclusión) el miércoles 21 de mayo en el Colegio Hope. Para mas información o para registrarse llame al 616-846-9074.*

Red Cross Blood Drive
Sign-up for our annual Red Cross Blood Drive, will take place this weekend, May 17/18. Sign-up is for workers and donors as well as your donations of baked goods. Thanks for your support. **The Blood Drive is Thursday, May 22**.

***Campaña de la Cruz Roja** Apúntese para nuestra Colecta de Donación de Sangre (**la donación de sangre será el 22 de Mayo**), se puede apuntar este fin de semana Mayo 17/18. Puede apuntarse para donar sangre, para trabajar como voluntario y también para traer pastelillos o galletas para los donantes de sangre. Gracias por su apoyo.*

To Your Health

Martha Kuyten, Parish Nurse

Our parish is host to Balanced Life support group for family and friends of persons with a mental illness. They meet twice a month on the 1st and 3rd Tuesday in the St. Jane Room, from 6:30 to 8:00 p.m. Their next meeting will be on May 20. In addition to family and friends of persons with a mental illness, the group also welcomes persons living with a mental illness who are in recovery. Mental illness is a challenge to be met with good medical care, love, patience, understanding, and faith.

A Su Salud

Martha Kuyten, Enfermera de la Parroquia

Nuestra parroquia es anfitriona del grupo de apoyo Balanced Life, este es un grupo de apoyo para familiares y amigos de personas que sufren de enfermedades mentales.
El grupo se junta dos veces por mes en el primer y tercer martes del mes en el Cuarto St. Jane, de 6:30 a 8:00 p.m. Su próxima junta será el 20 de mayo. Además de los familiares y amigos de personas con enfermedades mentales, el grupo también recibe a personas que viven con alguna enfermedad mental y que se están recuperando de esta enfermedad. Las enfermedades mentales son un reto y deben de ser combatidas con un buen cuidado medico, amor, paciencia, entendimiento, y fe.

Catholic Services Appeal

Last Sunday parishioners were asked to submit their pledge to our 2014 Catholic Services Appeal. If you have not yet submitted your pledge, please do so soon. Extra pledge cards are available on the kiosk in the gathering space or in the parish office.
Our diocese depends on the CSA to fund many ministries and services that cannot be carried out at the parish level. So, when we give to CSA, we are supporting individuals and families in our parishes, in our communities, and beyond.
Our CSA goal this year is **$116, 343** and **100% participation**, which means a pledge card from every parish family. With everyone's participation we can exceed our goal!

El domingo pasado se les pidió que llenaran y entregaran su tarjeta de compromiso para nuestra Campaña para los Servicios Católicos. Si aún no lo ha hecho, hágalo pronto por favor. Hay tarjetas disponibles en el kiosco del atrio del templo o también las hay en la oficina parroquial.
*Nuestra diócesis depende de los fondos de CSA para financiar muchos ministerios y servicios que no pueden ser proporcionados solamente por la parroquia. Por eso, cuando compartimos con CSA, estamos apoyando a personas individuales y a familias en nuestras comunidades y mas allá de ellas. Nuestra meta de CSA para este año es de **$116,343** y de una **participación del 100%**, lo cual implica una tarjeta de compromiso por cada familia en la parroquia. ¡Con la participación de todas las familias de la parroquia podremos rebasar nuestra meta!*

Sponsor of the week... ***Brownson Properties.*** Be sure to visit our fine sponsors!

Community / Comunidad

Lakeshore Pregnancy Center will be putting on the event LifeWalk on June 7th from 8:30-10:30 am at Kollen Park. This is an event that raises money and awareness for ways to support women and families facing unplanned pregnancies. The event is family-friendly with children's games, refreshments, and prize drawings. If you're interested in participating, or would like more information, please contact Eric Postma at (616) 405-0709.

Looking to spark the faith of your children or grandchildren while they have a blast at the same time? Check out **Camp Sancta Maria** located in Gaylord, MI. It is a Catholic camp that provides fun experiences while immersed in a faith-filled environment. We offer separate camping experiences for boys and girls which include daily Mass, horseback riding, swimming, archery, various sports, high and low ropes, and crafts. For more information check out www.campsanctamaria.org or call (248) 822-8199.

St. Jude Parish is celebrating the 50th anniversary of our church building on Tuesday, June 3. A vesper service will take place at 6:30 p.m. with a light reception to follow. Please plan to join us. Former pastors, associates, religious staff, parishioners, students, teachers and all whose lives have been touched by the church and school are invited to gather for the celebration. Parishioners will be giving tours of our church and school buildings.

La Parroquia de San Judas esta celebrando el 50 aniversario de la fundación de su edificio el Martes 3 de Junio. Habrá un servicio vespertino a las 6:30 p.m. seguido por una recepción. Únase a nosotros para esta celebración. Sacerdotes anteriores, personal religioso, feligreses, estudiantes, maestros y todos aquellos que han sido tocados por la iglesia y la escuela están invitados. Habrá feligreses dando tours de la iglesia y la escuela.

Infant Baptism - Bautismos de Infantes

Baptismal Preparation Class:
June 3, 2014 from 5:45 p.m. — 8:30 p.m.
Próxima sesión de preparación bautismal: *3 de junio de 5:45 p.m. — 8:30 p.m.*

This space is available for your special celebration. (birthday anniversary, congratulations on a new baby, etc). Only 1 spot available per week. Must be submitted 2 weeks in advance. Call the office for details!

Este espacio está disponible para su celebración especial. (Cumpleaños, aniversarios, nuevo bebé, etc.) Solamente habrá un lugar disponible por semana. Su anuncio debe de ser entregado con 2 semanas de anticipación. Para mas detalles llame a la oficina.

EMPLOYMENT OPPORTUNITIES

City of Holland

The City of Holland Is looking for a qualified person to do Janitorial/office cleaning beginning June 1. Please call Robert Raak @ 616-218-3352.

La Ciudad de Holland esta buscando una persona que sepa hacer trabajo de limpieza general y de oficinas, empezaría el 1 de junio. Interesados por favor llamar a Robert Raak al 616-218-3352.

Hope Church Administrator (part-time)

Hope Church is accepting applications for a part-time (32 hours/week) Church Administrator position. This person is responsible to oversee the administration of the ministry and facilities of Hope Church. S/he provides administrative support for the staff, Consistory, and ministries. Please send cover letter & resume to attn. Pastors Gordon Wiersma and Jill Russell at :
office@hopechurchrca.org

Kids Corner

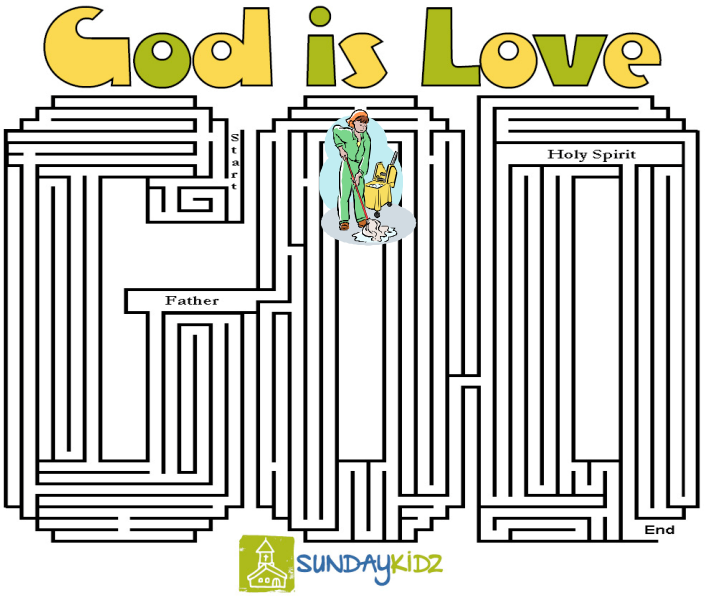

The GRACE of the Lord Jesus Christ and the LOVE of God and the FELLOWSHIP of the Holy Spirit be with all of you. Cor 13.13

Copyright © 2013 Diocesan Publications

GIFTS OF TREASURE

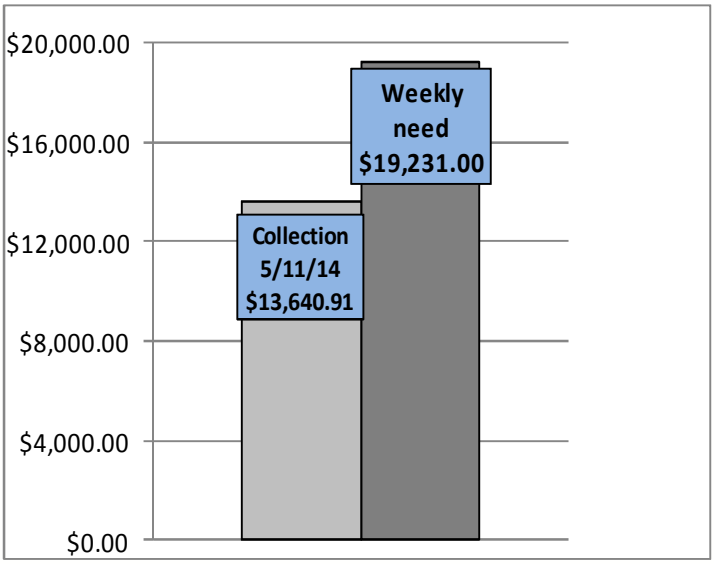

GROWING OUR FAITH CAPITAL CAMPAIGN

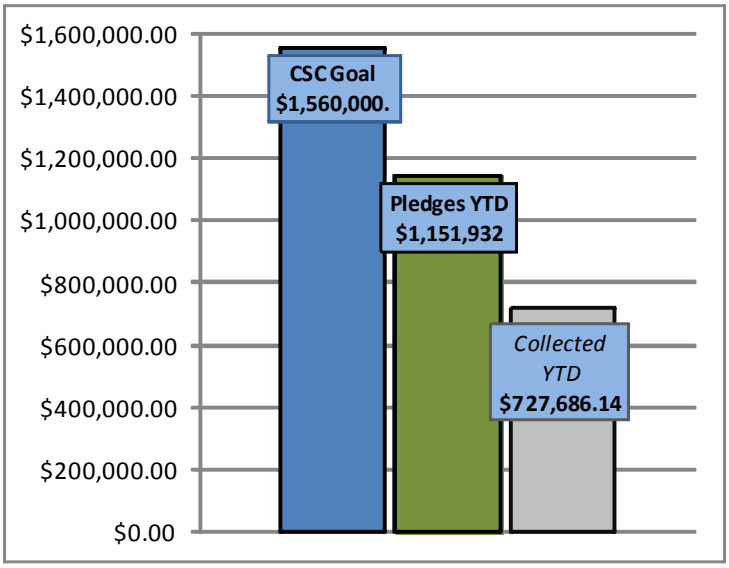

As generous distributors of God's manifold grace,
put your gifts at the service of one another,
each in the measure you have received.

1 Peter 4:10

Weekly Tithe $175.00:
Southern Poverty Law Center